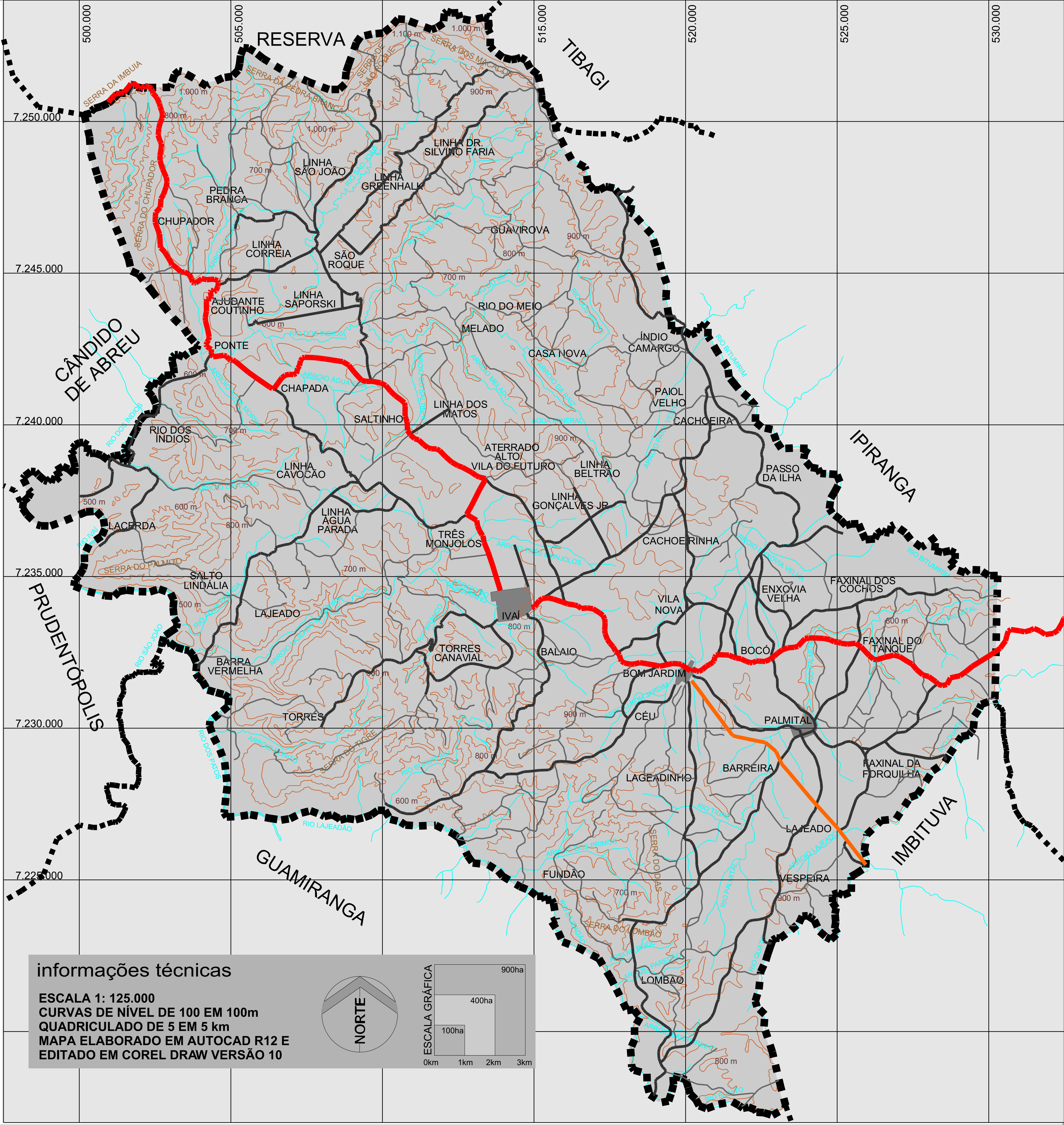

informações técnicas

ESCALA 1: 125.000
CURVAS DE NÍVEL DE 100 EM 100m
QUADRICULADO DE 5 EM 5 km
MAPA ELABORADO EM AUTOCAD R12 E
EDITADO EM COREL DRAW VERSÃO 10

escala regional

RODOVIAS PEDAGIADAS E ALTERNATIVAS DE FUGA
ESQUEMA SEM ESCALA

legenda

- corpos d'água (rios, riachos, córregos)
- lagos, barragens,açudes
- curvas de nível (intervalo de 100 em 100 m)
- rodovia estadual PR -522 (com pavimentação)
- rodovia federal BR -487 (sem pavimentação)
- rodovias mun. principais (sem pavimentação)
- rodovia mun. secundáriasl (sem pavimentação)
- aglomerados urbanos
- limite municipal

DADOS
FONTE : MAPA 1/100.00 DO MUNICÍPIO DE IVAÍ. PREFEITURA MUNICIPAL DE IVAÍ, 2000.
CONSISTÊNCIA: MAPA DE TRANSPORTES DO PARANÁ. DNIT, 2004.(www.transportes.gov.br/bit/mapas /mapdoc/ufs/mapas-dnit/pr-dnit.pdf).
DOSSIÊ PEDÁGIO. GOVERNO DO ESTADO DO PARANÁ, 2004. (www.pr.gov.br).

MAPA BASE
FONTE: CARTAS PRUDENTÓPOLIS, CAMPINAS BELAS E IMBITUVA. SERVIÇO GEOGRÁFICO DO EXÉRCITO, 1967.
CONSISTÊNCIA: FOTOS AÉREAS ESTADUAIS. INSTITUTO AMBIENTAL DO PARANÁ, 1980.

EDIÇÃO
LAROCCA ASSOCIADOS S/C LTDA, 2004.

PLANO DIRETOR MUNICIPAL DE IVAÍ
ANÁLISE TEMÁTICA INTEGRADA
PRANCHA 17 - REDE DE TRANSPORTES MUNICIPAL